

S02

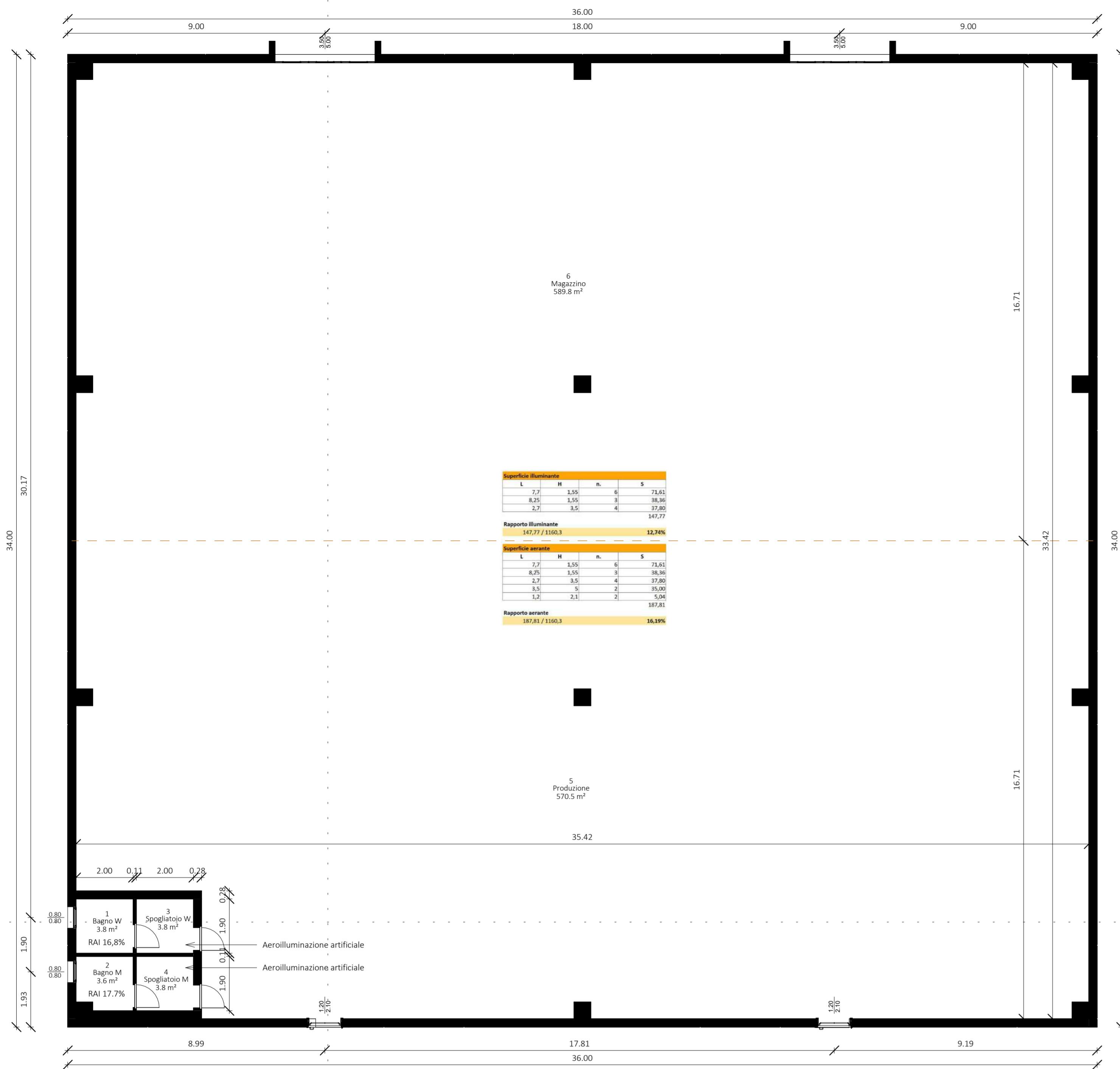

0 - Piano Terra Scala 1:100

S02

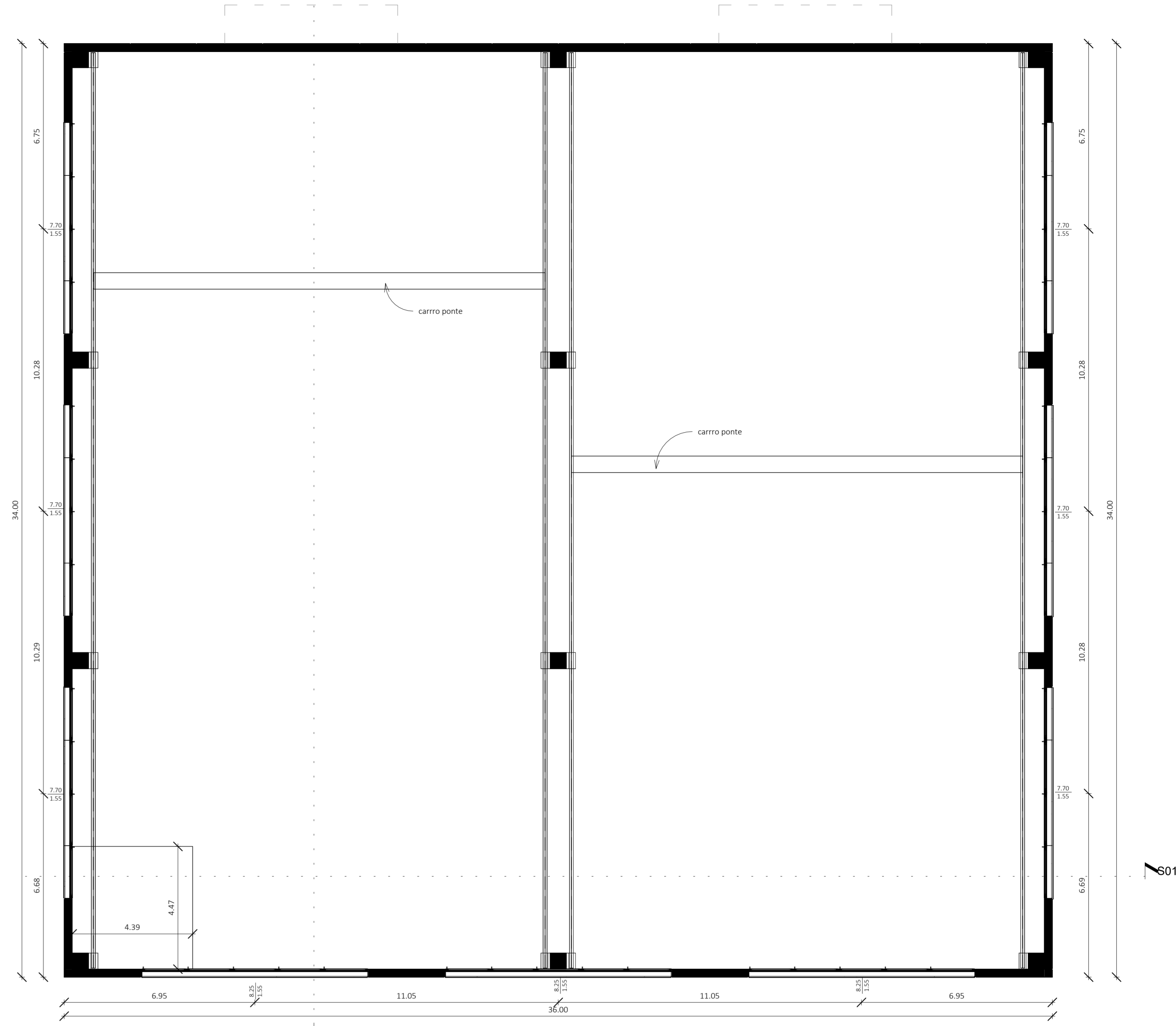

0 - Piano Finestre Scala 1:100

S01

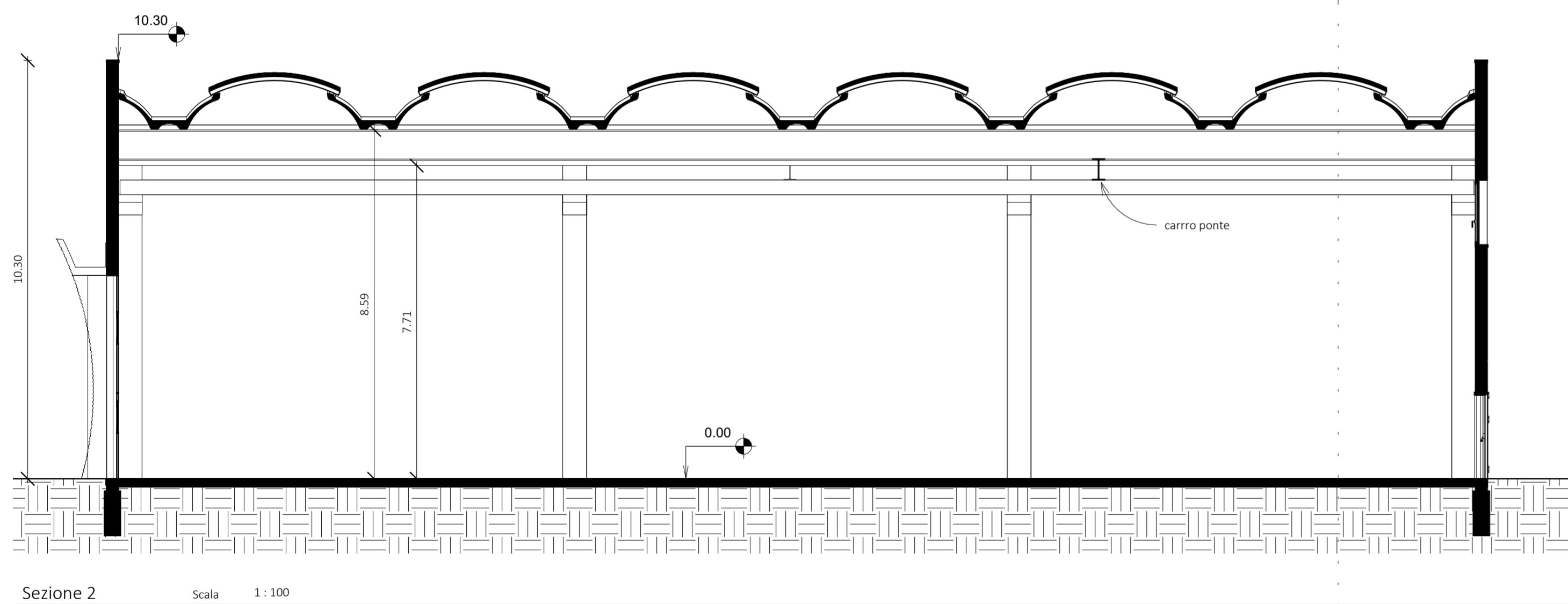

Sezione 2 Scala 1:100

S02

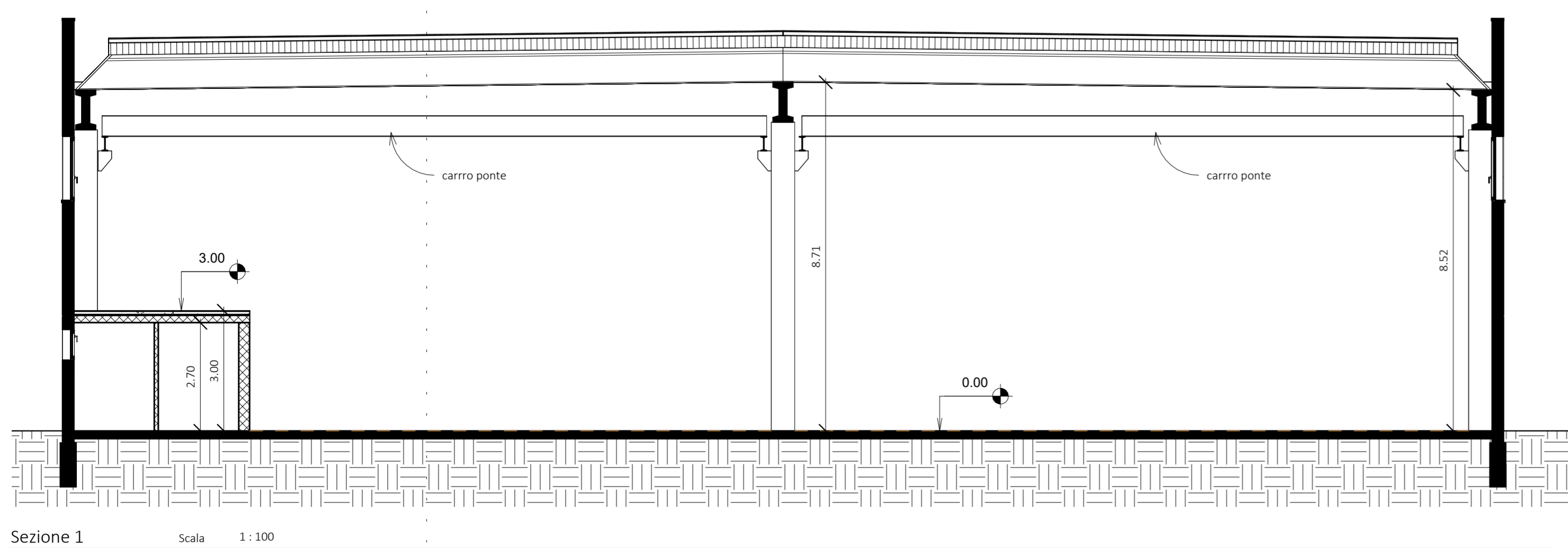

Sezione 1 Scala 1:100

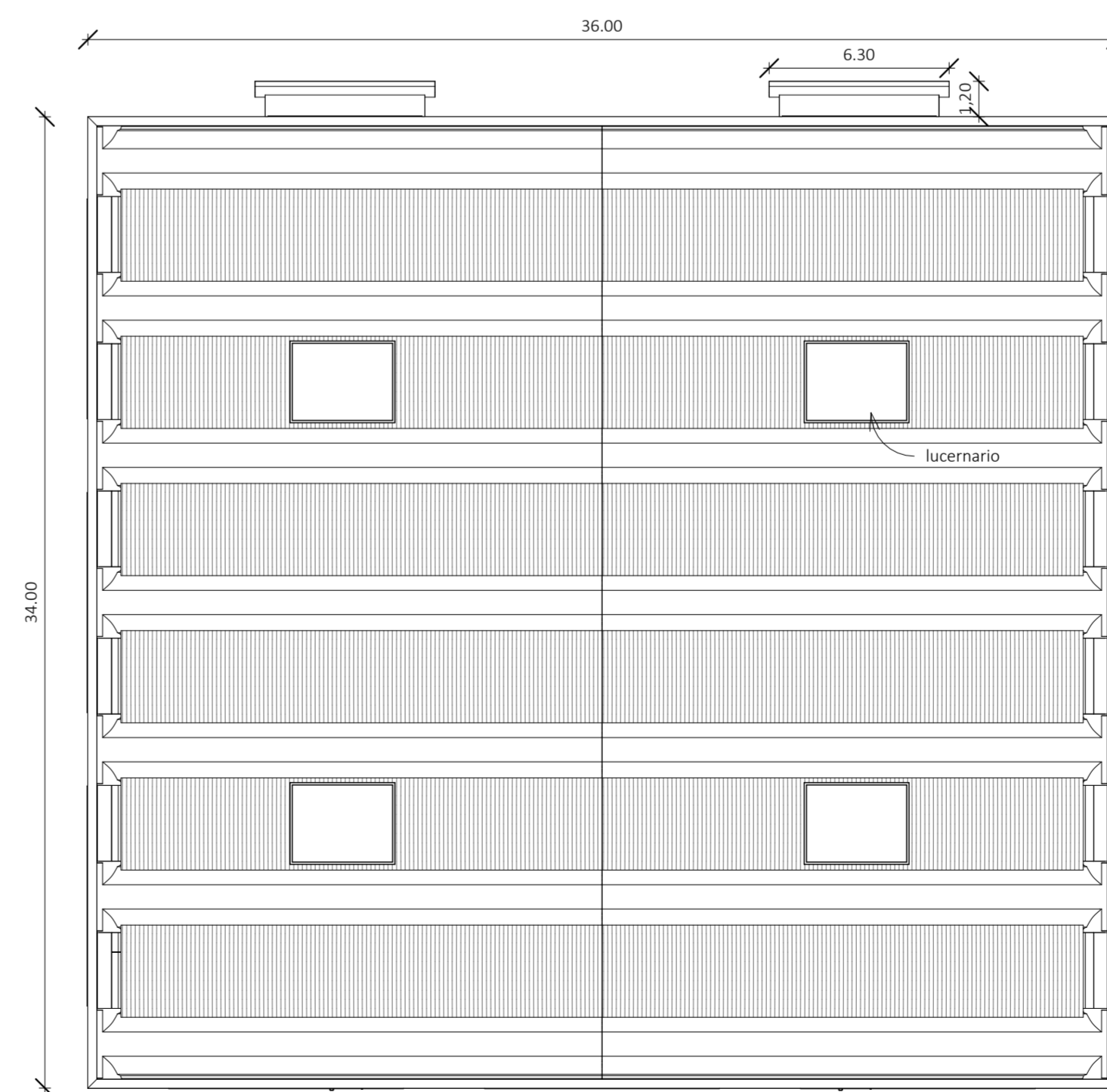

2 - Copertura Scala 1:200

Proponente
Technoplast S.P.A.
 via dei Tigli 6/8
 21040 - Cornate Olona (VA)
 tel. 0331 858754

Progettista
Studio Tecnico Castelli S.R.L.
 Dott. Giovanni Castelli
 via Monteggia 38
 21014 Laveno Mombello (VA)

SUAP ex art. 8 Dpr 160/2010

Realizzazione di un nuovo fabbricato produttivo interno al compendio industriale della ditta Technoplast S.P.A. in Cornate Olona Via Bicccera distino in mappa al foglio 4 part. 631 sezione GO.

Oggetto tavola		Tavola	
Piante e sezioni		5	
Luogo			
Comune di Cornate Olona			
Scala	Data	Commessa	Revisione
Come indicato	Agosto 2024	22.051	00

studio tecnico CASTELLI
 URBANISTICA - AMBIENTE - VERDE - PROGETTAZIONE
STUDIO TECNICO CASTELLI S.R.L.
 via Monteggia 38
 21014 - Laveno Mombello (VA)
 tel: 0332 651693
 mail: info@studiotecnicocastelli.eu

Responsabile del progetto:
Dott. Agr. Giovanni Castelli

Collaboratori:
 Arch. Davide Binda
 Arch. Letizia Mariotto
 Dott. Agr. Paolo Sorvico
 Arch. Annalisa Marzoli

rf. interno pratica: 22.051